



M. [redacted] Jean-Marie
[redacted]
34 290 ESPONDEILHAN

MAIRIE DE MONTBLANC

Affaire suivie par : O. TRAITEUR
04.67.98.50.03 – mairie.montblanc@wanadoo.fr

**OBJET : VOIE D'ACCES GOLF SAINT THOMAS (commune de BEZIERS) –VOTRE
CORRESPONDANCE DU 22/05/2017**

Monsieur,

Par le courrier en date du 22/05/2017 (reçu en mairie le 26/05/2017), vous me faites part de votre mécontentement quant à l'état du chemin du Serre (ou Chemin des Poissonniers), dont une partie se situe sur le territoire de la commune de de MONTBLANC.

Cette voie (voie communale n°10, dont l'origine se situe à SERVIAN et qui se poursuit vers MONTBLANC, SAINT THIBERY et BESSAN jusqu'à son intersection avec la RD28) ne présente pas un état satisfaisant et nécessiterait des travaux importants de reprise. Je vous donne raison quant à ce dernier point.

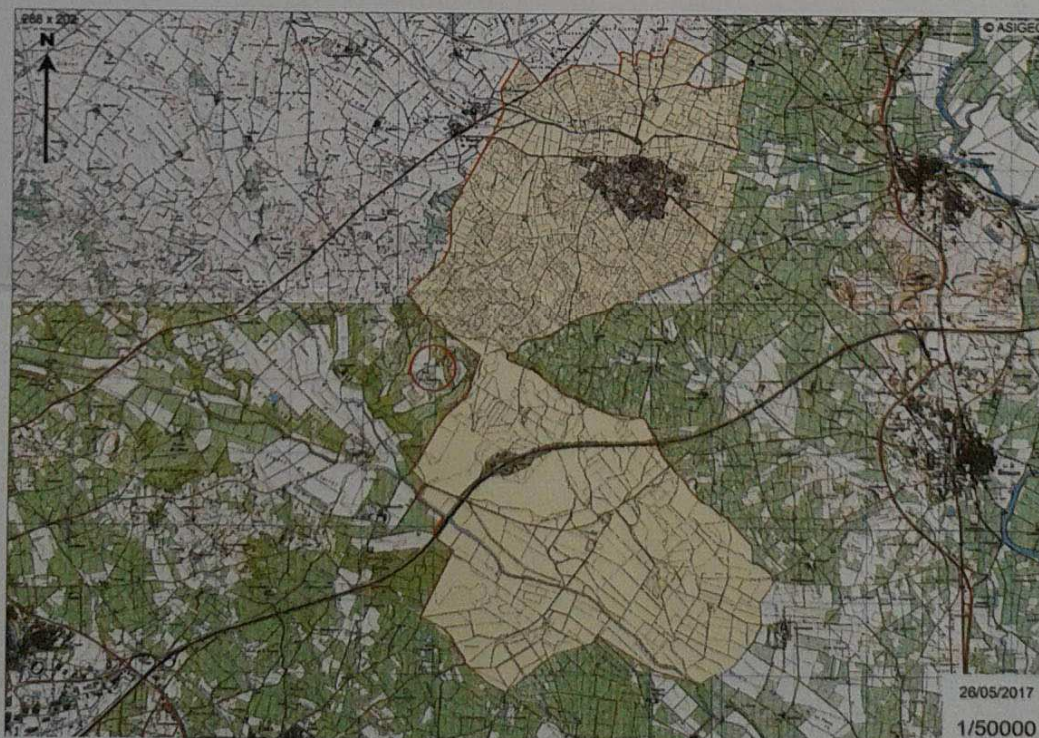

Territoire de la commune de MONTBLANC

Dans le cercle rouge : le golf Saint Thomas

Pour le reste, il importe d'être au fait de l'historique de cette voie afin d'appréhender son état actuel (qui, bien sûr, pourrait être le résultat de la négligence bien connue des pouvoirs publics).